

1. 10.4m 标高墙体与多子面墙体均按外墙防水做法施工
 2. 10.4m 标高墙体、压顶及窗台等部位，应按外墙防水做法施工
 3. 外墙防水做法应符合《建筑防水工程技术规范》GB50108-2008 的要求

一层平面布局图 1:100

注：本图与建筑专业共同编制，如有矛盾，以建筑专业为准。本图仅供参考，不作为法律依据。

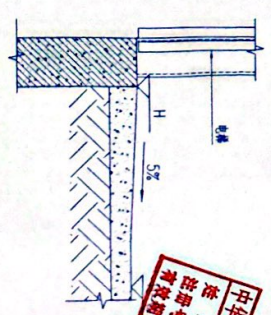

电梯防水

设计说明

1. 本图与建筑专业共同编制，如有矛盾，以建筑专业为准。
2. 本图仅供参考，不作为法律依据。
3. 本图与建筑专业共同编制，如有矛盾，以建筑专业为准。

设计单位

设计号: 02-00K-230247
 日期: 2023年11月

注册建筑师

姓名: 舒志刚
 注册编号: 5000282-096

项目负责人

姓名: 舒志刚
 注册编号: 5000282-096

监理单位

名称: 浙江中民工程咨询有限公司
 地址: 浙江省杭州市西湖区

设计单位

名称: 浙江中民工程咨询有限公司
 地址: 浙江省杭州市西湖区

设计单位

名称: 浙江中民工程咨询有限公司
 地址: 浙江省杭州市西湖区

设计单位

名称: 浙江中民工程咨询有限公司
 地址: 浙江省杭州市西湖区

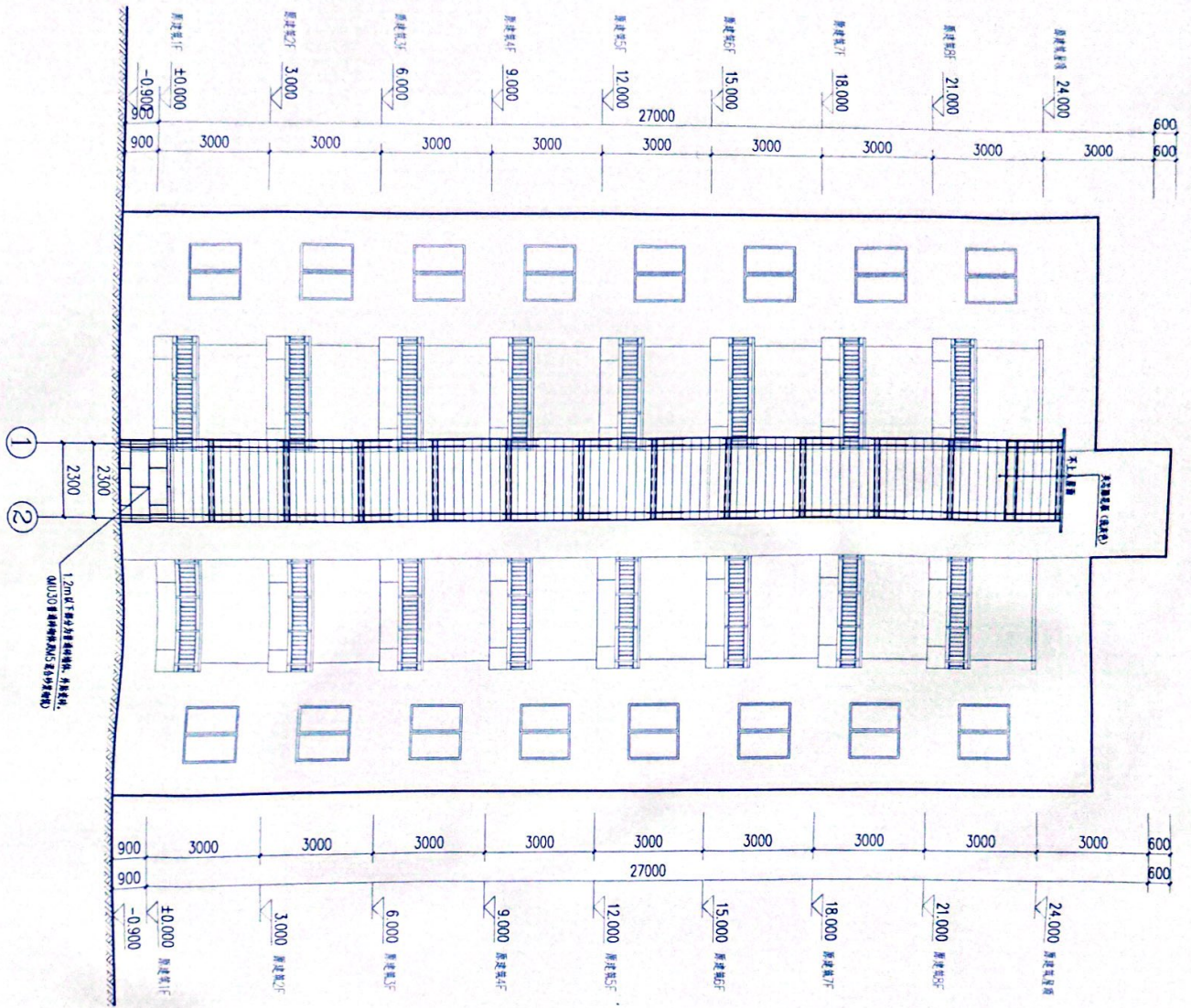

原建筑加装电梯后立面图 1:100

中华人民共和国
 注册建筑师
 姓名: 舒志刚
 注册号: 60002087
 有效期至: 2024年

重庆市建设工程勘察设计行业协会
 注册证书编号: A150002028
 注册日期: 2022年11月



重庆市建设工程勘察设计行业协会
 注册证书编号: A150002028
 注册日期: 2022年11月

重庆市建设工程勘察设计行业协会
 注册证书编号: A150002028
 注册日期: 2022年11月

设计号	QC-DMK-230247	日期	2023年11月
设计人	舒志刚	设计阶段	施工图
审核人	舒志刚	审核日期	
项目负责人	舒志刚	项目负责人	
专业负责人	舒志刚	专业负责人	
审核人	舒志刚	审核人	
注册建筑师	舒志刚	注册建筑师	
注册结构师		注册结构师	
注册设备工程师		注册设备工程师	
注册暖通工程师		注册暖通工程师	
注册电气工程师		注册电气工程师	
注册给排水工程师		注册给排水工程师	
注册岩土工程师		注册岩土工程师	
注册城乡规划师		注册城乡规划师	
注册风景园林师		注册风景园林师	
注册造价工程师		注册造价工程师	
注册监理工程师		注册监理工程师	
注册安全工程师		注册安全工程师	
注册环境影响评价工程师		注册环境影响评价工程师	
注册咨询工程师(投资)		注册咨询工程师(投资)	
注册监理工程师		注册监理工程师	
注册造价工程师		注册造价工程师	
注册环境影响评价工程师		注册环境影响评价工程师	
注册咨询工程师(投资)		注册咨询工程师(投资)	

特别声明:

1. 本设计只以图中标注为准, 不得随意更改。
2. 本设计仅供甲方参考, 不作为法律依据。
3. 本设计仅供甲方参考, 不作为法律依据。

2-1轴立面图 1:100

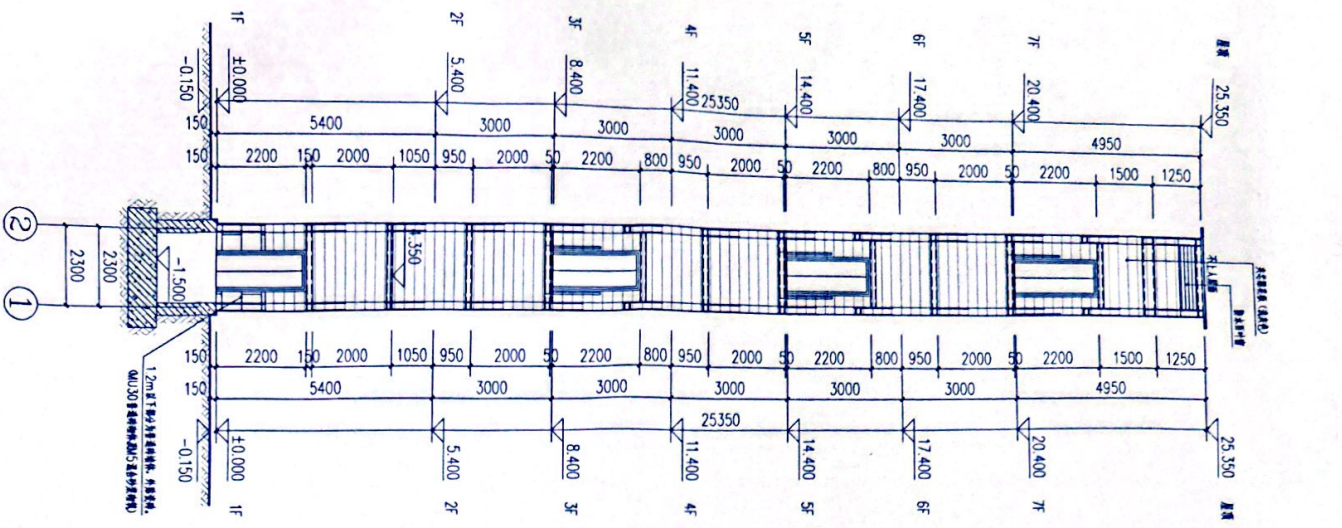

1-1剖面图 1:100

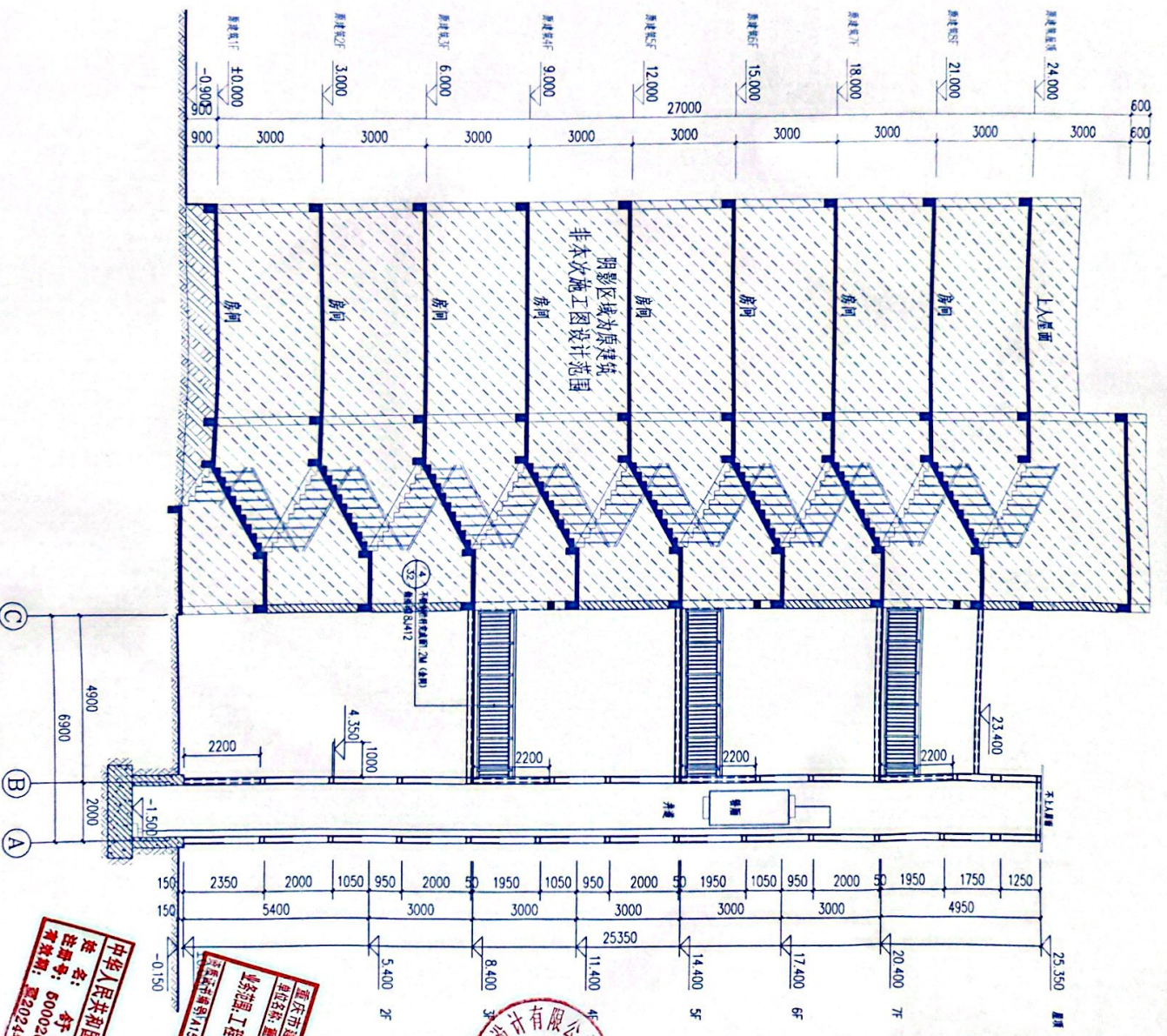

姓名: 舒志刚
注册号: 6000282
有效期至: 2024年3月

重庆市建设工程勘察设计行业协会
注册执业印章
姓名: 舒志刚
注册号: 6000282
有效期至: 2024年3月

重庆同创建筑设计有限公司
CHONGQING TONGCHUANG ARCHITECTURE DESIGN CO., LTD.

重庆市建设工程勘察设计行业协会
注册执业印章
姓名: 舒志刚
注册号: 6000282
有效期至: 2024年3月

重庆市建设工程勘察设计行业协会
注册执业印章
姓名: 舒志刚
注册号: 6000282
有效期至: 2024年3月

工程名称	大渡口区... (text partially obscured)
设计	舒志刚
审核	舒志刚
日期	2023年11月

特别声明: 1. 本图只以图注为准, 不得以图外文字为准; 2. 本图仅供工程使用, 不得用于其他用途; 3. 本图之版权归重庆同创建筑设计有限公司所有, 未经本公司同意, 不得复制或传播。