



非本次施工图设计范围

基础平面布置图 1:100

说明
Illustration

1. 机械使用费：根据《机械台班费定额》计算。
 2. 材料费：根据《材料消耗定额》计算。
 3. 人工费：根据《人工消耗定额》计算。
 4. 管理费：根据《管理费定额》计算。
 5. 利润：根据《利润定额》计算。
 6. 税金：根据《税金定额》计算。
 7. 其他费用：根据《其他费用定额》计算。

| | | | |
|-------|-----------------|-----|---------|
| 姓名: | 余 斌 | 专业: | 材料 (房建) |
| 证件号: | 31114-005 | | |
| 有效期至: | 2027年12月31日 | | |
| 发证单位: | 肇庆市住房和城乡建设委员会监制 | | |

[illegible]

| | | | |
|-----------------------|---------------|----------------------|---------------|
| 建设单位 Owner | 重庆大时代建筑设计有限公司 | 设计单位 Design Unit | 重庆大时代建筑设计有限公司 |
| 项目负责人 Site-project | 王德胜 | 项目负责人 Design-Sort | 王德胜 |
| 项目名称 Project No. | DKX-240848 | 项目名称 Project No. | DKX-240848 |
| 项目地址 Loc. address | 重庆市南岸区海棠溪 | 项目地址 Loc. address | 重庆市南岸区海棠溪 |
| 日期 Date | 2024.08 | 日期 Date | 2024.08 |
| | | 比例 Scale | 1:100 |
| | | 图幅 Drawing No. | GS-03 |



姓名: 余 斌
身份证号: 31114-005
有效期至: 2027年12月31日
重庆市施工岗位人员专用章
专业: 材料 (外语)
重庆日报报业集团工会委员会

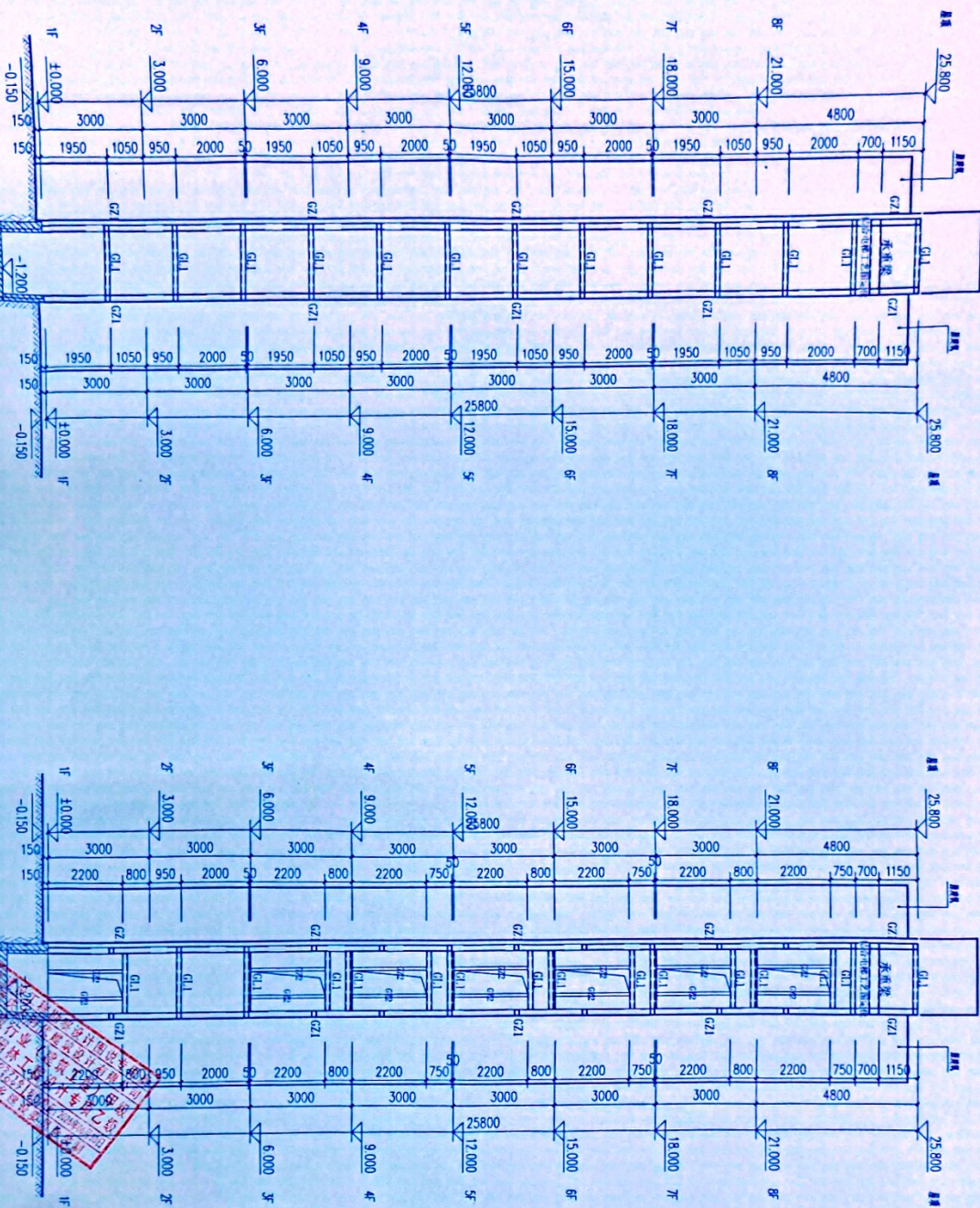

①-②轴立面图 1:100

①-③轴立面图 1:100

电梯承重梁应结合电梯工之固定位

电梯承重梁应符合电梯工艺固定值

[illegible]

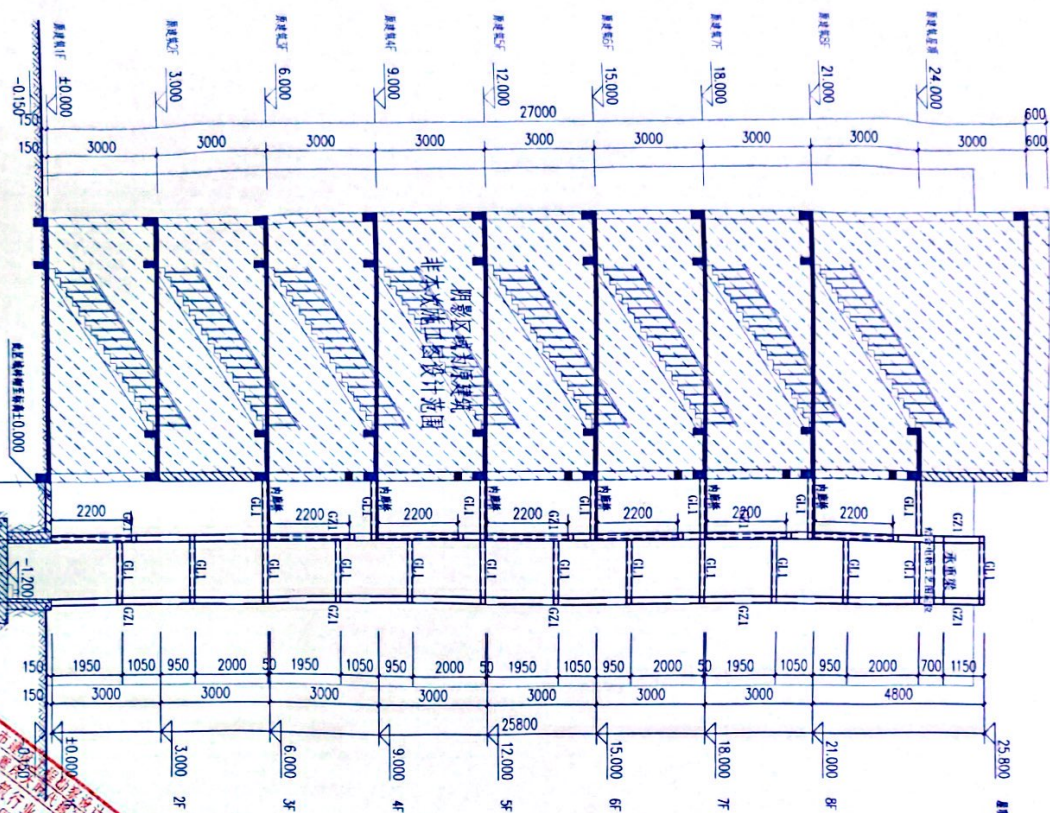

1-1剖面图 1:100

电梯承重梁应结合电梯工艺图定位

[illegible]

肇庆市端州区江湾小学（领导用章）
姓名：余 斌 专业：结构（建造师）
编号：31114-005
有效期至：2027年12月31日
1 肇庆市住房和城乡建设局业务专用章

重庆市施工监理单位专用章
单位名称:重庆轨道交通工程监理单位
证书编号:31114-1F
有效期至:2021年12月31日
重庆市住房和城乡建设委员会监制

