

大渡口区翠华园7栋4单元增设电梯示意图

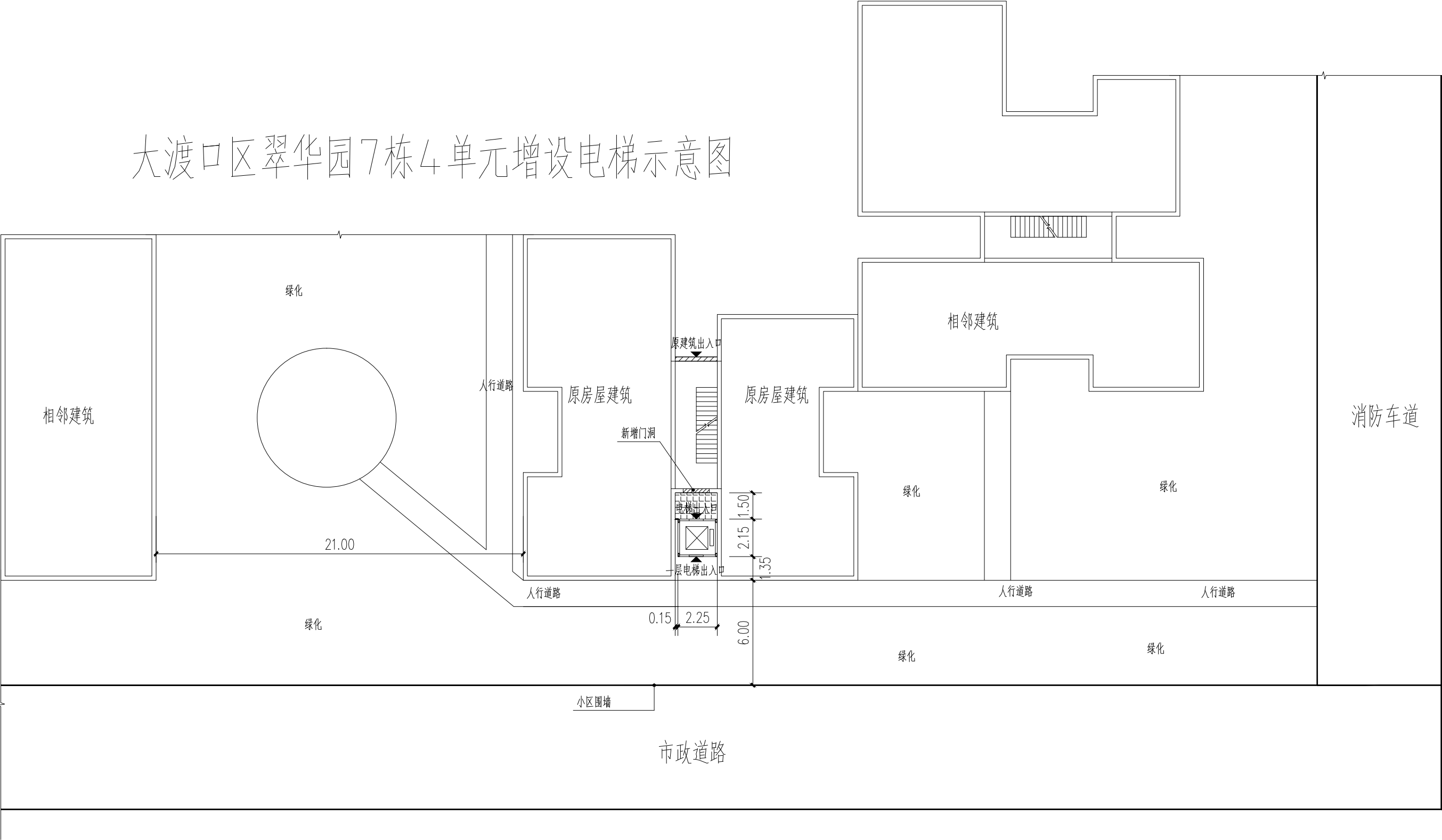

总平面图(以米为单位)

既有住宅增设电梯现场踏勘意见表

时间：2025年1月8日

地点：翠华园7栋4单元

主管部门	初步判断是否具备增设条件	初步判断结论	备注
春晖路街道		<input checked="" type="checkbox"/> 具备 <input type="checkbox"/> 不具备	知情
规划自然资源部门	用地占用其他权属用地 是 <input type="checkbox"/> 否 <input type="checkbox"/> 用地占用规划道路 是 <input type="checkbox"/> 否 <input type="checkbox"/>	<input checked="" type="checkbox"/> 具备 <input type="checkbox"/> 不具备	需提供经审查合格的图纸用于核对
住房城乡建设部门	结构安全方面 消防安全方面	<input checked="" type="checkbox"/> 具备 <input type="checkbox"/> 不具备	已提供增设电梯的示意图
市场监管部门	需提供施工图电子版 房屋安全证书复印件一份。	<input checked="" type="checkbox"/> 具备 <input type="checkbox"/> 不具备	
城市管理部门 (涉及占道路、绿地)		<input checked="" type="checkbox"/> 具备 <input type="checkbox"/> 不具备	不影响增设电梯 李雁翎
水电气讯经营单位 (涉及管网迁改)	电信 张以 移动 王位 联通 陈星平 广电 陈亮	<input checked="" type="checkbox"/> 具备 <input type="checkbox"/> 不具备	燃气 改造下方有燃气管道 需申请迁改。移 自来水 刘维，待开挖后确定是否 迁改 电力 附近没有电缆 杆立杆

注：本意见仅作为增设电梯工程是否具备现场条件的初步判断，不作为最终核发有关手续的依据。



专业	姓名	日期	专业	姓名	日期
建筑			电气		
结构			暖通		
给排水			总图		

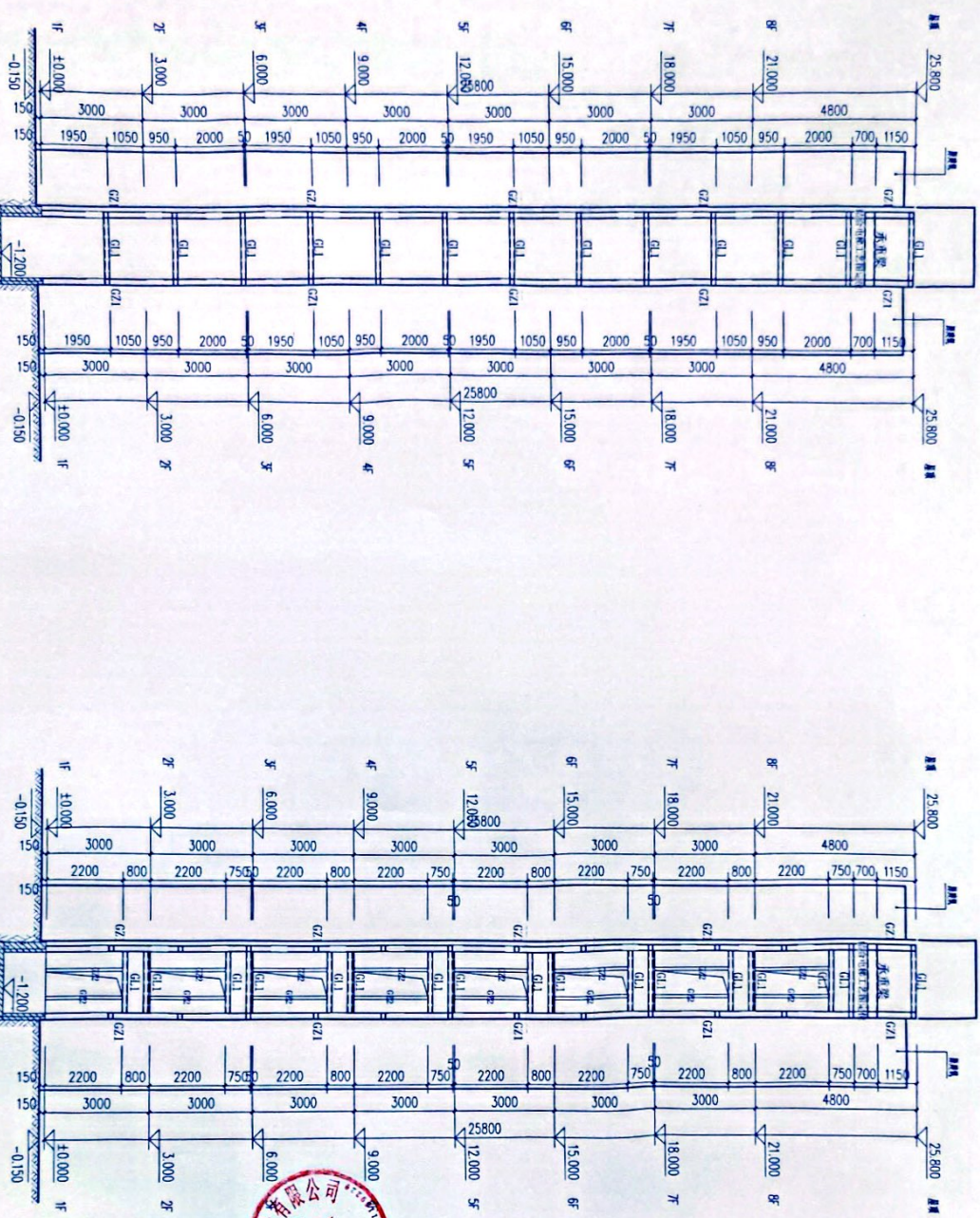

①-②轴立面图 1:100
重庆永源房地产开发有限公司

①-③轴立面图 1:100
重庆永源房地产开发有限公司



技术审查合格
按程序报批后使用
重庆永源房地产开发有限公司

中华人民共和国一级注册结构工程师
姓名: 蒋伦
注册号: 6000271-S010
有效期至: 至2025年6月

重庆永源房地产开发有限公司
重庆永源房地产开发有限公司
重庆永源房地产开发有限公司
重庆永源房地产开发有限公司
重庆永源房地产开发有限公司
重庆永源房地产开发有限公司
重庆永源房地产开发有限公司
重庆永源房地产开发有限公司
重庆永源房地产开发有限公司
重庆永源房地产开发有限公司

设计人	蒋伦	审核人	蒋伦
设计日期	2025.03	审核日期	2025.03
设计单位	重庆永源房地产开发有限公司	审核单位	重庆永源房地产开发有限公司
项目名称	重庆永源房地产开发有限公司	审核项目	重庆永源房地产开发有限公司
专业	建筑	审核专业	建筑
比例	1:100	审核比例	1:100
图号	GS-07	审核图号	GS-07
日期	2025.03	审核日期	2025.03
设计人	蒋伦	审核人	蒋伦
设计日期	2025.03	审核日期	2025.03
设计单位	重庆永源房地产开发有限公司	审核单位	重庆永源房地产开发有限公司
项目名称	重庆永源房地产开发有限公司	审核项目	重庆永源房地产开发有限公司
专业	建筑	审核专业	建筑
比例	1:100	审核比例	1:100
图号	GS-07	审核图号	GS-07
日期	2025.03	审核日期	2025.03

(姓名)	(日期)	(专业)	(姓名)	(日期)	(专业)
暖通		暖通	暖通		暖通
给排水		给排水	给排水		给排水
结构		结构	结构		结构
建筑		建筑	建筑		建筑

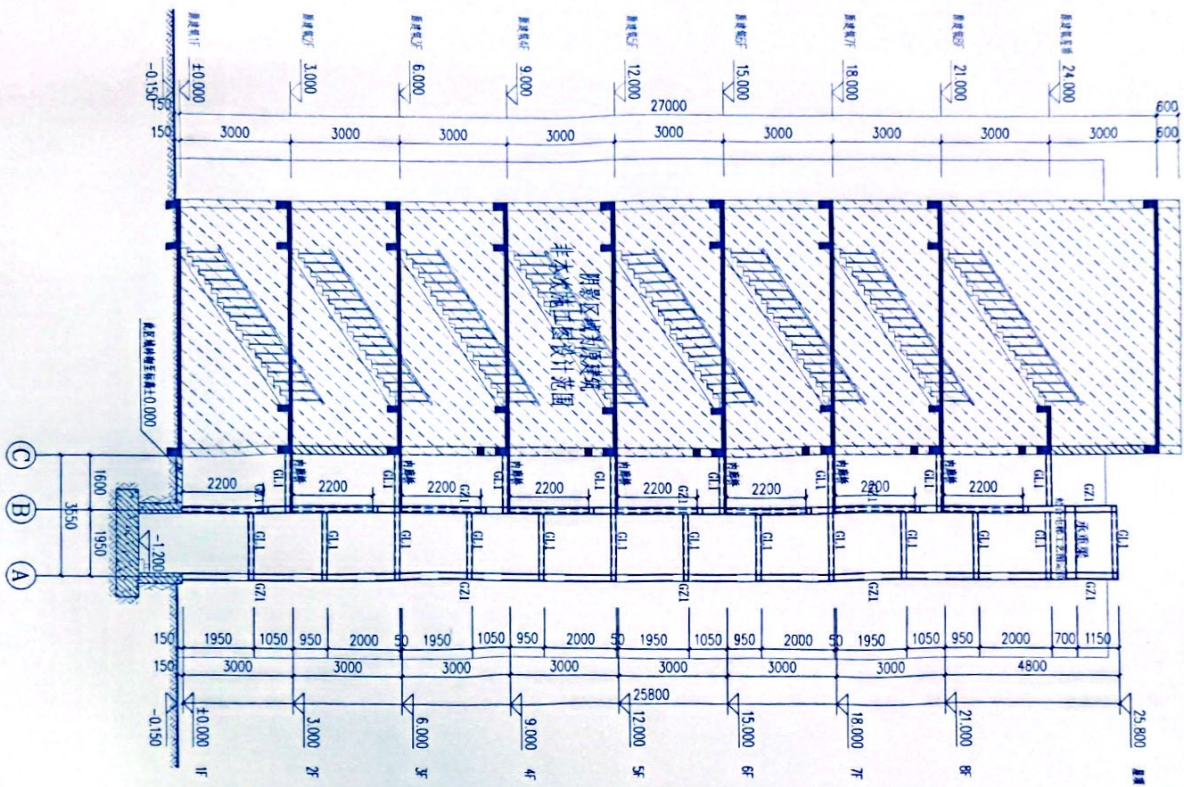

1-1剖面图 1:100



技术审查合格
按程序报批后使用

工程概况		设计人		审核人	
建设单位	重庆大时代建筑设计有限公司	设计人	蒋俊	审核人	蒋俊
工程名称	大渡口区... (text partially obscured)	设计人	蒋俊	审核人	蒋俊
工程地址	大渡口区... (text partially obscured)	设计人	蒋俊	审核人	蒋俊
设计日期	2025.03	设计人	蒋俊	审核人	蒋俊
设计比例	1:100	设计人	蒋俊	审核人	蒋俊
设计阶段	初步设计	设计人	蒋俊	审核人	蒋俊
设计内容	结构施工图	设计人	蒋俊	审核人	蒋俊
设计单位	重庆大时代建筑设计有限公司	设计人	蒋俊	审核人	蒋俊
设计人	蒋俊	设计人	蒋俊	审核人	蒋俊
审核人	蒋俊	设计人	蒋俊	审核人	蒋俊
批准人	蒋俊	设计人	蒋俊	审核人	蒋俊
批准日期	2025.03	设计人	蒋俊	审核人	蒋俊
批准比例	1:100	设计人	蒋俊	审核人	蒋俊
批准内容	结构施工图	设计人	蒋俊	审核人	蒋俊
批准单位	重庆大时代建筑设计有限公司	设计人	蒋俊	审核人	蒋俊
批准人	蒋俊	设计人	蒋俊	审核人	蒋俊
批准日期	2025.03	设计人	蒋俊	审核人	蒋俊
批准比例	1:100	设计人	蒋俊	审核人	蒋俊
批准内容	结构施工图	设计人	蒋俊	审核人	蒋俊
批准单位	重庆大时代建筑设计有限公司	设计人	蒋俊	审核人	蒋俊